

San Martín de Valdeiglesias: Virgen de la Nueva-Pantano de San Juan

San Martín de Valdeiglesias

• **Sábado 4 de marzo de 2023**

Lugar de salida: Centro de Mayores Villaviciosa de Odón

Hora de salida: 8.15

Punto de encuentro: 9.15 Ermita de la Salud (S.M de Valdeiglesias)

Hora de regreso (aprox): 14:00

Distancia: 11,80 Km

Desnivel acumulado: +474/-474

Elevación min/med/max: 604/747/890

Pendiente máxima: 32,02%

Pendiente media: 8,2%

Duración: 4:30 ruta.

Dificultad: media-baja

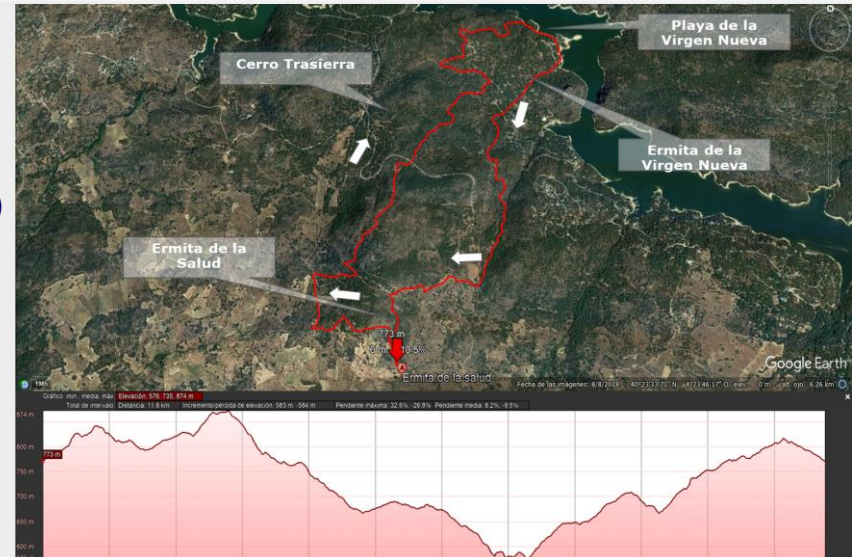

descripción:

- Ruta amable y asequible para ANDARINES. Desde la Ermita de la Salud ascenderemos hasta la finca El Berrocal para alcanzar el primer mirador con magníficas vistas al Valle envueltos por los Cerros de la Guache y, un poco más adelante, nos podremos asomar al segundo mirador con la mirada puesta en El Tiemblo. Avanzamos por la pista de Navaonchil y, quien quiera, se anime y se atreva (hay que trepar), podrá llegar al geodésico del cerro Trasierra, punto más alto de nuestra ruta. Entre jaras, romeros y pinos nos dirigiremos al embarcadero a la sombra del Cerro Almodón cuya ascensión dejaremos para otra jornada. La senda nos llevará hasta el Pantano desde donde, después del merecido descanso, volveremos al punto de inicio por el camino de la Ermita de la Nueva. Jornada ideal para vernos de nuevo y ponernos a prueba para nuestro Camino de Santiago.